

Piyasa Verileri			Şirket Haberleri		
<b>26.10.2022</b>			<b>28 Ekim 2022 Cuma yarım gün seans yapılacaktır.</b>		
<b>İç Piyasalar</b>			26 Ekim 2022 Çarşamba tarihli işlemlerin takası 31 Ekim 2022 Pazartesi, 27 Ekim 2022 Perşembe ve 28 Ekim 2022 Cuma tarihli işlemlerin takası 1 Kasım.		
	<b>Kapanış</b>	<b>Değişim %</b>	<b>GARAN</b> 2022 3. Ç 27/10 *FOREKS net dönem karı 16.950 milyon TL bekleniyor (3.645 milyon TL)		
BIST-100	3.976	0,03	<b>BRISA</b> 2022 3. Ç 28/10 *FOREKS net dönem karı 533 milyon TL bekleniyor (170 milyon TL)		
BIST-30	4.342	-0,21	<b>SISE</b> 2022 yılı 3. çeyrek finansal sonuçlar 31 Ekim 2022 *FOREKSHABER ANKETİ- 2022 yılı 3.çeyrek net dönem karının 4.716 milyon TL olması bekleniyor (1.352 milyon TL)		
DVZSP	18,67	0,44	<b>AGESA</b> 2022 yılı 3. çeyrek finansal sonuçlar 31 Ekim 2022		
EUR/USD	1,006	0,97	<b>AKGRT</b> mevcut ortakların yeni pay alma hakları 1 TL nominal değerli 100 adet pay için 1 TL yeni pay alma hakkı kullanım fiyatı üzerinden 27.10.2022- 10.11.2022 tarihleri arasında kullanılacaktır.		
ALTIN	1.672	1,11	<b>EGPRO</b> 1 TL Nominal değerli paya BRÜT (TL) 1,4888888 27.10.2022		
PETROL (BRENT)	93,72	2,16	<b>AKSİGORTA</b> Rüçhan Hakkı Kullanımı Oranı (%) 163,39869 27.10.2022		
	<b>Kapanış</b>	<b>Değişim %</b>	<b>Togg'un üretim tesisinin açılışı 29 Ekim'de.</b> TOBB koordinasyonunda, Anadolu Grubu, BMC, Kıraca Holding, Turkcell Grubu ve Zorlu Holding grubu ortaklığı ile oluştu.		
USD/TL	18,60	-0,01	<b>Borsada İşlem Gören Tipe Dönüşüm Duyurusu</b> BAYRK, BSOKE, DOGUB, EUHOL, GUBRF, GZNMİ, HALKB, ISBİR, KLKİM, LIDFA, SODSN, YBTAS		
US 2Y	4,42	-1,14	<b>ICBCT ICBC TURKEY BANK A.Ş.</b> 30.09.2022 Dönem Net Kâr 1.214.353.000 (160.390.000) 3Ç.443		
US 10Y	4,01	-2,56	<b>AKBNK</b> 30.09.2022 Dönem Net Kâr 38.223.316.000 (7.342.714.000) 3Ç. 17.06 bek. 16.6		
<b>Dış Piyasalar</b>	<b>Kapanış</b>	<b>Değişim %</b>	<b>EREGL</b> 30.09.2022 Net Dönem Karı 14.830.340.000 (10.803.781.000) 3Ç. 2.564 bek. 1.908		
DJIA	32.166	1,03	<b>OTKAR</b> 30.09.2022 Net Dönem Karı 600.543.000 (516.431.000) 3Ç. 57.7		
S&P 500	3.882	0,58	<b>BOSSA</b> 30.09.2022 Net Dönem Karı 346.456.665 (154.249.739) 3Ç. 91.0		
NASDAQ	11.182	-0,15	<b>CEMTS</b> 30.09.2022 Net Dönem Karı 765.021.704 (169.066.334) 3Ç. 259		
DAX	13.198	1,11	<b>TAVHL</b> 30.09.2022 Net Dönem Karı 1.869.175.000 (852.863.000) 3Ç. 1.574 bek. 1.427		
FTSE 100	7.063	0,71	<b>TTRAK</b> 30.09.2022 Net Dönem Karı 1.612.052.669 (830.238.758) 3Ç. 652 bek. 531		
NIKKEI	27.432	0,67	<b>TOASO</b> 30.09.2022 Net Dönem Karı 5.064.329.000 (2.064.430.000) 3Ç. 2.058 bek. 1.822		
SHCOMP	3.000	0,78			
VIX	27,46	-3,51			
<b>(18.05 TSi)</b>					

Teknik Bakış

BIST-100 günü %0,03 yükseliş ile 3976 puandan tamamladı. İşlem hacmi 64,2 milyar TL.

<b>Destek</b>	3958 3928 3888 3841.56 (gap) 3805
	4015 [%161.8-261.8: 4127 4793]
<b>Direnç</b>	US\$ 222.117 *227.456 231.782 / TL 4136 *4235 4316

Hisse	Kapanış	Destek	Direnç
ZRGYO	4.38	4.31 4.28 4.17	4.42 4.51 4.89 5.06
KRDMD	12.55	12.50 YYO	12.64 12.85 13.02
ASELS	33.22	33.10 33.00 32.79	<a href="#">33.54</a> <a href="#">33.98</a> <a href="#">34.26</a>
AKBNK	15.78	15.63 15.52	15.94 16.10 16.15 16.28
MAVI	88.40	87.55 87.00 86.00	<a href="#">90.10</a> <a href="#">92.86</a> <a href="#">95.68</a>

Veri Gündemi

10.30 2022/IV Enflasyon Raporu 2023 yıl sonunda %19,2 ve 2024 yıl sonunda ise %8,8 tahmin edilmekteydi.  
 15.30 ABD Eylül Dayanıklı mal siparişleri önc. -0,2% bek. %0,6  
 15.30 ABD 3Ç. büyüme verisi önc. -0,6% bek. %2,3  
 Tüketici harcamaları %1,5 sonrası %2,0 olmuştu.  
 15.30 ABD haftalık işsizlik başvuruları önc. 214.000 bek. 223.000 lan Kasırgası sonrasında Florida'daki taleplerdeki artışın etkisiyle altı haftanın en yüksek seviyesi 228.000 sonrası 214.000 olarak gerçekleşti. 3 haftanın en düşük seviyesiydi.

Küresel Piyasalar

Ankete göre AMB bugünkü toplantıda 75 baz puan, Aralık'ta 50 baz puan faiz artırımına gidecek-Bht.  
 Euro, dolar karşısında 20 Eylül'den beri ilk kez 1 seviyesinin üzerine yükseldi.  
 ABD doğalgaz fiyatları, artan üretimin boru hattı şebekelerini bunalması ve bölgedeki arzı tutması nedeniyle 2020'den bu yana ilk kez sıfırın altına düştü.  
 ABD Eylül yeni konut satışları (önc. 685.000 bek. 585.000) %10,9 düşüşle 603.000 olarak gerçekleşti. Mortgage ortalama faiz oranı %7,16 ile 2001'den bu yana en yüksek.

**BIST-100: 4015 –3965- 3988 yyo- 3958 bandında hareket etti**

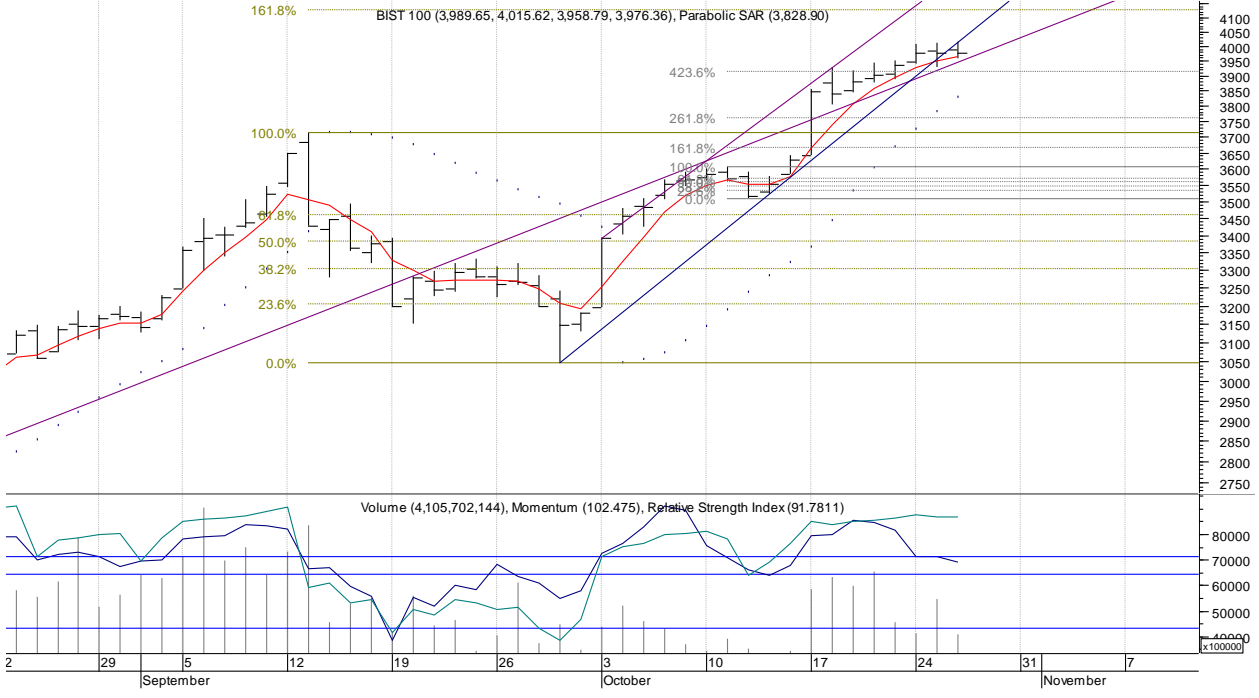

Öneri, eleştiri ve sorularınız için [yatirimarastirma@icbcyatirim.com.tr](mailto:yatirimarastirma@icbcyatirim.com.tr) adresine göndereceğiniz e-posta ile bize ulaşabilirsiniz.

Facebook : [ICBC Yatirim](#)

Twitter : [icbcyatirim](#)

Instagram : [icbcyatirim](#)

Linkedin : [ICBC Yatırım](#)

**UYARI**

Burada yer alan yatırım bilgi, yorum ve tavsiyeleri yatırım danışmanlığı kapsamında değildir. Yatırım danışmanlığı hizmeti SPK tarafından yayımlanan tebliğ çerçevesinde, aracı kurumlar, portföy yönetim şirketleri, mevduat kabul etmeyen bankalar ile müşteri arasında imzalanacak bir sözleşme çerçevesinde sunulur. Burada ulaşılan sonuçlar, tercih edilen hesaplama yöntemi ve veya yorum tavsiyede bulunanların kişisel görüşlerine dayanmaktadır. Sadece burada yer alan bilgilere dayanılarak yatırım kararı verilmesi sağlıklı sonuçlar doğurmayabilir. Ayrıca burada yer alan bilgiler mali durumunuz ile risk ve getiri tercihlerinize uygun olmayabilir.